

# ¿CONOCEMOS LOS CUIDADOS PALIATIVOS PEDIÁTRICOS?



*"La atención paliativa no es renunciar a la lucha, sino valorar la vida en toda su dimensión".*

*E. Bruera, 2023*

## ¿Qué son los Cuidados Paliativos Pediátricos?

Es la rama de la Pediatría que se encarga de mejorar la **calidad de vida** de los niños diagnosticados de una **enfermedad grave que amenaza su vida**. Cuidamos de su cuerpo, mente y espíritu; y apoyamos a la **familia** en la enfermedad y el duelo



Cortometraje Cuerdas

Los Cuidados Paliativos Pediátricos no son sólo...

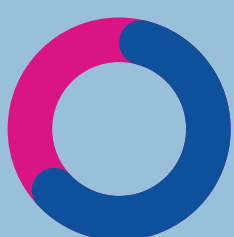

PACIENTES CON DIAGNÓSTICO DE CÁNCER  
PACIENTES EN FASE TERMINAL  
CONTROLAR EL DOLOR EXCLUSIVAMENTE  
PREOCUPARNOS SÓLO DEL NIÑO

**TODO PACIENTE CON EL DIAGNÓSTICO DE UNA ENFERMEDAD QUE AMENAZA SU VIDA PUEDE BENEFICIARSE DE UNA ATENCIÓN PALIATIVA INDEPENDIENTEMENTE DEL TIEMPO QUE DURE LA ENFERMEDAD Y DE LOS TRATAMIENTOS QUE ESTÉ RECIBIENDO**

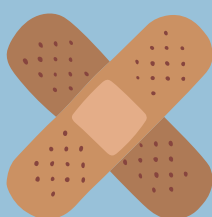

## ¿Qué niños pueden recibir Cuidados Paliativos?

CUANDO HAY UN **TRATAMIENTO CURATIVO, PERO QUE PUEDE FRACASAR**

CUANDO EL TRATAMIENTO **PROLONGA LA VIDA APORTANDO CALIDAD, PERO LA MUERTE TEMPRANA ES POSIBLE**

ENFERMEDAD QUE **AVANZA Y ES INCURABLE PERO PUEDE DURAR VARIOS AÑOS**

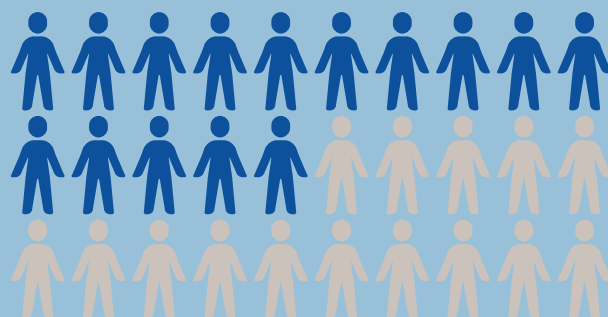

ENFERMEDADES GRAVES QUE NO **PROGRESAN PERO QUE TIENEN COMPLICACIONES QUE PUEDEN CAUSAR UNA MUERTE PREMATURA**

**RECÉN NACIDOS** CON ENFERMEDAD QUE **LIMITA LA VIDA AL NACER O DIAGNÓSTICO PRENATAL**



El **hogar** es el mejor lugar donde pueden estar cuidados estos niños. Realizaremos las visitas al domicilio en función de los **problemas y necesidades** del niño y la familia

En ocasiones será necesario realizar un **ingreso en el Hospital**:

- Por **síntomas difíciles** de tratar
- Por **sobrecarga del cuidador**
- Para **intervenciones quirúrgicas**
- Por **falta de recursos de los Equipos**



MUY POCOS EQUIPOS PUEDEN OFRECER **DISPONIBILIDAD 24 HORAS PARA EL NIÑO Y LA FAMILIA, NI ESTAR DISPONIBLES EN TODAS LAS SITUACIONES URGENTES. ES NECESARIA MÁS INVERSIÓN**

