Publicado en *Familia y Salud* (https://www.familiaysalud.es)

---

Cristina Hernández Tejedor

Pediatra

Hospital Universitario Miguel Servet.

Zaragoza.

## ¿Qué hay que saber sobre los antisépticos en niños?

Todo lo que debemos saber sobre los antisépticos. Cuándo, cómo y cuánto tiempo usarlo.

Leer más sobre ¿Qué hay que saber sobre los antisépticos en niños?

## Laringitis y jarabe de dexametasona

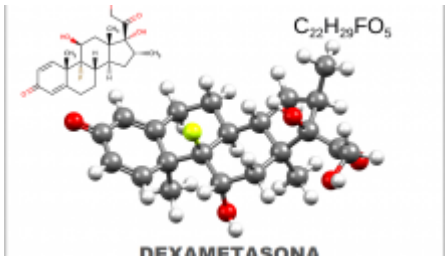


Todo lo que hay que saber sobre la laringitis y su manejo.

Leer más sobre Laringitis y jarabe de dexametasona

## El chupete, ¿cuándo se quita?

Aunque el chupete puede tener ventajas en la primera etapa del lactante, hay que saber que se debe de retirar

sobre el año de edad.

Leer más sobre El chupete, ¿cuándo se quita?

## ¿Qué es la deshidratación?

La deshidratación se produce por la pérdida de líquidos del cuerpo que no se reponen. Son muchas las causas. En la infancia lo más habitual son los vómitos y diarreas. El manejo inicial es dar líquidos (lo ideal suero oral) para reponer las pérdidas.

Leer más sobre ¿Qué es la deshidratación?

## Vacunación de la COVID-19 en el embarazo y la lactancia

Vacunas COVID-19, embarazo y lactancia: lo que sabemos a día de hoy. ACTUALIZADO.

Leer más sobre Vacunación de la COVID-19 en el embarazo y la lactancia

## Mi hijo ha tenido la gripe y ahora no puede andar, ¿qué le pasa?

La miositis aguda es una inflamación muscular que ocurre con virus como el de la gripe. ¿Quieres saber más?

Leer más sobre Mi hijo ha tenido la gripe y ahora no puede andar, ¿qué le pasa?

## ¿Cómo sé que al nacer no tiene un problema en el corazón?

La pulsioximetría en los recién nacidos puede ayudar a saber si tienen problemas de corazón. Te contamos cómo...

Leer más sobre ¿Cómo sé que al nacer no tiene un problema en el corazón?

## El coronavirus, ¿cómo sé que irá bien mi embarazo?

Estoy embarazada durante la crisis del coronavirus, tengo mil dudas...te ayudamos!!!

Leer más sobre El coronavirus, ¿cómo sé que irá bien mi embarazo?

## Consejos para que los niños coman verduras

Para que comer verduras sea más sencillo, aquí tienes consejos para los niños.

Leer más sobre Consejos para que los niños coman verduras

## ¿Cómo se trata la fimosis?

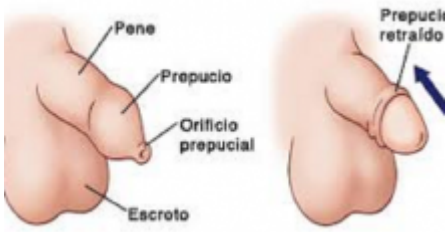


La actitud para abordar un problema común como la fimosis ha cambiado algo en los últimos años. Infórmate en este artículo.

Leer más sobre ¿Cómo se trata la fimosis?

Páginas

**1**

2

siguiente ›

última »

---