Children's views of child labour

An initiative of GenevaWorld Association, in partnership with the International Labour Organization

This exhibition is dedicated to all the children of the world

The drawings in this collection are the messages from hundreds of children around the world who were asked to express their understanding and feelings about child labour. Many of these children have been victims of child labour.

According to the latest estimates of the International Labour Organization, there are over 200 million child labourers in the world. Over 100 million children work in situations considered highly hazardous. They are trapped in bonded labour and prostitution, they work in agriculture, mining, manufacturing of chemicals and explosives, drug trafficking and are drawn into conflict, forced to use guns, sacrificed and abused in situations intolerable to the human heart and in violation of their basic human rights.

These strong and touching messages of despair and hope are a vivid reminder of the inequalities and injustices that exist in our globalized world and the need for urgent action to end child labour.

"I think that children are the worst victims of poverty and injustice, and too often they remain silent. They have found a voice through the work of your organization."

Muhammad Yunus (2006 Nobel Peace Price)
Message to GenevaWorld - 27 August 2008

Regards d'enfants sur le travail des enfants

Une initiative de GenevaWorld en partenariat avec l'Organisation internationale du Travail

Cette exposition est dédiée à tous les enfants du monde

Les dessins de cette collection sont les messages reçus de centaines d'enfants de par le monde à qui l'on a demandé d'exprimer leur compréhension et sentiment au sujet du travail des enfants.

D'après les dernières estimations de l'Organisation internationale du Travail, il y aurait plus de 200 millions d'enfants qui travaillent dans le monde, dont plus de 100 millions travaillent dans des conditions considérées à très haut risque. Ces enfants sont retenus en esclavage et exploités dans la prostitution, ils travaillent dans les champs, les mines, la fabrication de produits chimiques et d'explosifs, dans le trafic de drogue ou sont impliqués dans les conflits armés où ils sont obligés de se servir d'armes. Ils sont sacrifiés et abusés. Ces situations sont intolérables au cœur des hommes et en complète violation de leurs droits fondamentaux.

Ces messages, forts poignants de désespoir et d'espoir, sont de vibrants rappels des inégalités et injustices qui existent dans notre monde globalisé, et du besoin urgent d'action pour mettre un terme au travail des enfants.

«Je pense que les enfants sont les pires victimes de la pauvreté et de l'injustice, et que trop souvent ils demeurent silencieux. A travers le travail de votre organisation, ils ont trouvé une voix.»

Muhammad Yunus (Prix Nobel de la Paix 2006)
Message à l'Association GenevaWorld - 27 août 2008

El trabajo infantil a través de los ojos de los niños

Una iniciativa de GenevaWorld en cooperación con la Organización Internacional del Trabajo

Esta exposición es dedicada a todos los niños del mundo

Los dibujos en esta colección son los mensajes de cientos de niños de todo el mundo a quienes se les pidió expresar sus sentimientos y opiniones acerca del trabajo infantil. Muchos de estos niños han sido víctimas del trabajo infantil.

Según las últimas estimaciones de la Organización Internacional del Trabajo, hay más de 200 millones de niños trabajadores en el mundo. Entre ellos, más de 100 millones trabajan en situaciones consideradas sumamente peligrosas. Estos niños están atrapados en situaciones de trabajo en régimen de servidumbre y de prostitución. Trabajan en la agricultura, en las minas, en la fabricación de sustancias químicas y explosivos, y en el tráfico de estupefacientes. Igualmente, son utilizados en conflictos armados, forzados a portar armas, sacrificados y abusados en situaciones insoportables para el alma humana, y sufren la violación de sus derechos humanos más fundamentales.

Estos mensajes fuertes y conmovedores, de desesperación y de esperanza, son testimonios de las desigualdades e injusticias que existen en nuestro mundo globalizado y de la necesidad de tomar acciones urgentes para eliminar el trabajo infantil.

«Pienso que los niños son las primeras víctimas de la pobreza y la injusticia, y quedan, demasiado a menudo, silenciosos. Ellos han encontrado una voz gracias a la labor de su organización.»

Muhammad Yunus (Premio Nobel de la Paz 2006)
Mensaje a la asociación GenevaWorld - 27 de agosto de 2008

International Labour Organization
Organisation internationale du Travail
Organización Internacional del Trabajo

GenevaWorld Association
www.genevaworld.org

Hanif, 15, Indonesia

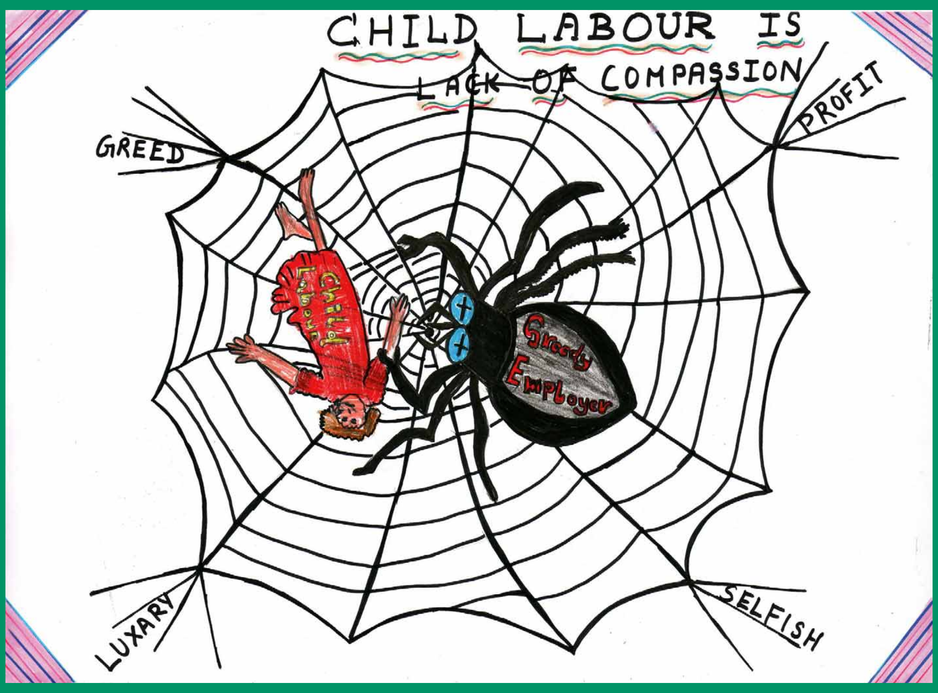

Mishal, 8, Bahrain

Children's views of child labour
Regards d'enfants sur le travail des enfants
El trabajo infantil a través de los ojos de los niños

International Labour Organization
Organisation internationale du Travail
Organización Internacional del Trabajo

GenevaWorld Association
www.genevaworld.org

Eugène, 11, Madagascar

Sara, 15, Nicaragua

Children's views of child labour
Regards d'enfants sur le travail des enfants
El trabajo infantil a través de los ojos de los niños

International Labour Organization
Organisation internationale du Travail
Organización Internacional del Trabajo

GenevaWorld Association
www.genevaworld.org

Charline, 15, Seychelles

Steeven, 15, Burkina Faso

Children's views of child labour
Regards d'enfants sur le travail des enfants
El trabajo infantil a través de los ojos de los niños

International Labour Organization
Organisation internationale du Travail
Organización Internacional del Trabajo

GenevaWorld Association
www.genevaworld.org

Stella, 14, Côte d'Ivoire

Mahesh, 15, Nepal

Children's views of child labour
Regards d'enfants sur le travail des enfants
El trabajo infantil a través de los ojos de los niños

International Labour Organization
Organisation internationale du Travail
Organización Internacional del Trabajo

GenevaWorld Association
www.genevaworld.org

Nasser, 11, Oman

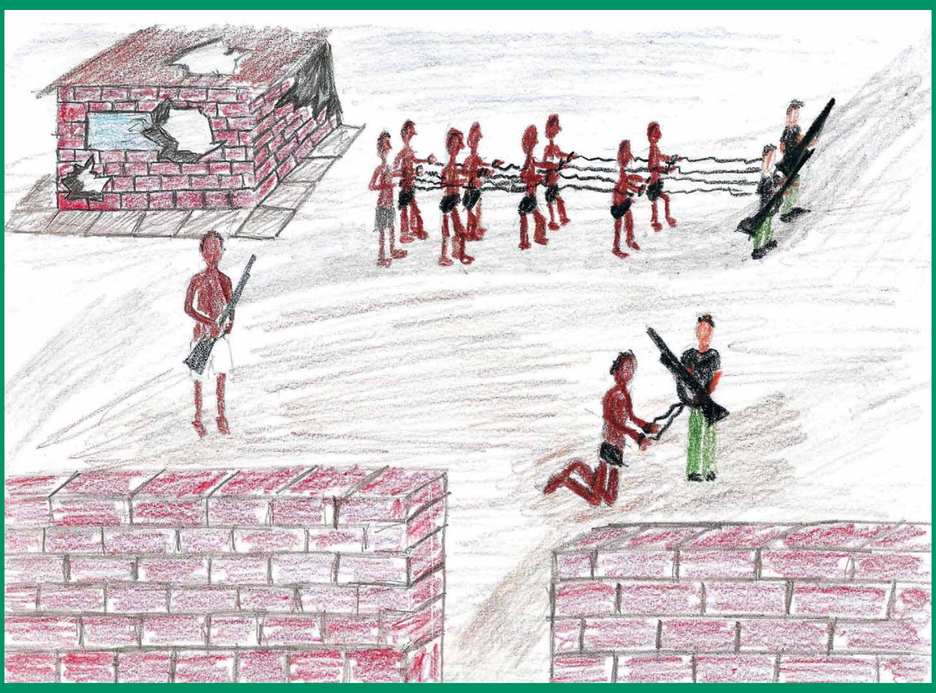

Vitoria, 13, Romania

Children's views of child labour
Regards d'enfants sur le travail des enfants
El trabajo infantil a través de los ojos de los niños

International Labour Organization
Organisation internationale du Travail
Organización Internacional del Trabajo

GenevaWorld Association
www.genevaworld.org

Apurva, 11, Pakistan

Nina, 15, Poland

Children's views of child labour
Regards d'enfants sur le travail des enfants
El trabajo infantil a través de los ojos de los niños

International Labour Organization
Organisation internationale du Travail
Organización Internacional del Trabajo

GenevaWorld Association
www.genevaworld.org

Zahra, 13, South Africa

Anonymus, Democratic People's Republic of Korea

Children's views of child labour
Regards d'enfants sur le travail des enfants
El trabajo infantil a través de los ojos de los niños

International Labour Organization
Organisation internationale du Travail
Organización Internacional del Trabajo

GenevaWorld Association
www.genevaworld.org

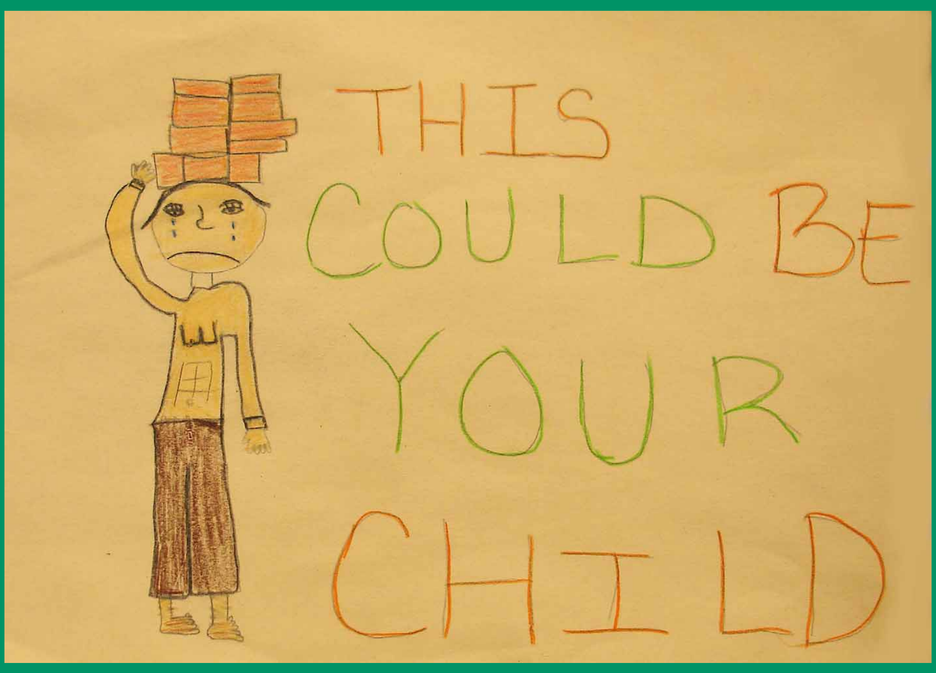

Carina, 14, United States of America

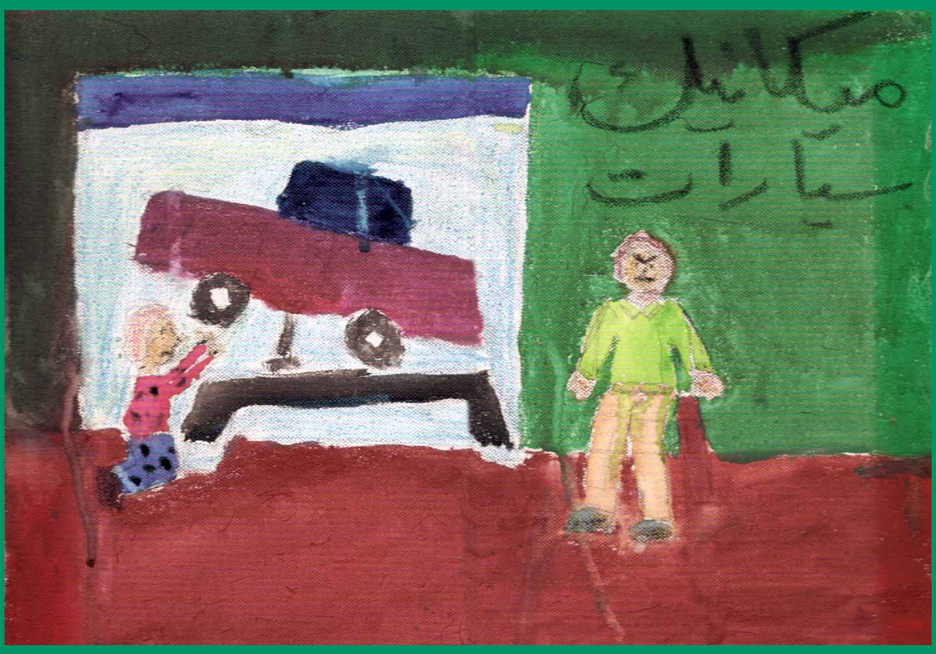

Mona, 11, Qatar

Children's views of child labour
Regards d'enfants sur le travail des enfants
El trabajo infantil a través de los ojos de los niños

International Labour Organization
Organisation internationale du Travail
Organización Internacional del Trabajo

GenevaWorld Association
www.genevaworld.org

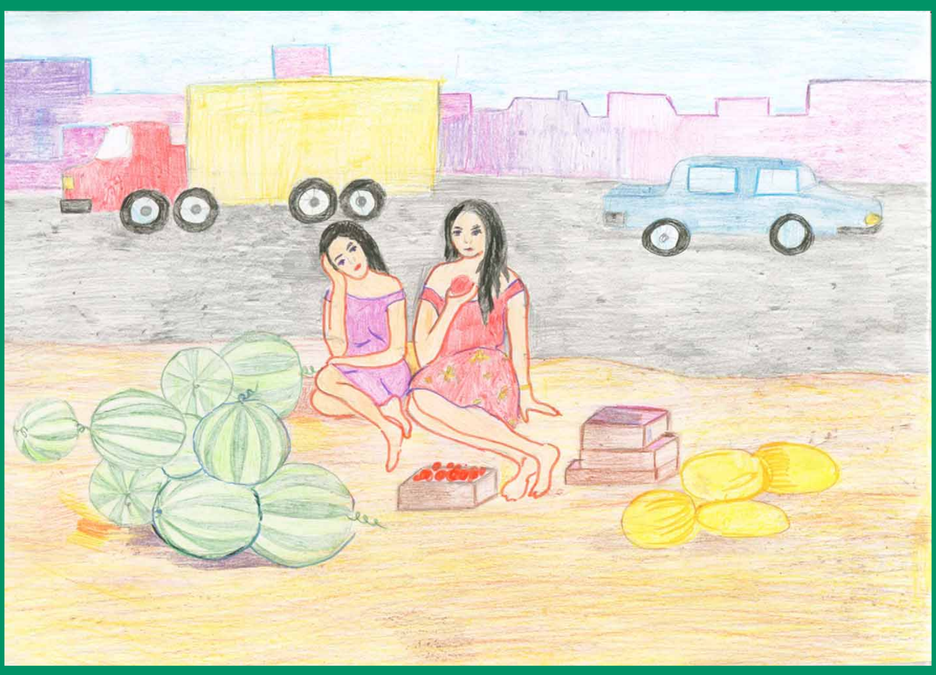

Anastasya, 13, Ukraine

Ruben, 15, Turkey

Children's views of child labour
Regards d'enfants sur le travail des enfants
El trabajo infantil a través de los ojos de los niños

International Labour Organization
Organisation internationale du Travail
Organización Internacional del Trabajo

GenevaWorld Association
www.genevaworld.org

Pimchanok, 10, Thailand

Luis Pedro, 13, Guatemala

Children's views of child labour
Regards d'enfants sur le travail des enfants
El trabajo infantil a través de los ojos de los niños

International Labour Organization
Organisation internationale du Travail
Organización Internacional del Trabajo

GenevaWorld Association
www.genevaworld.org

Choi, 12, Republic of Korea

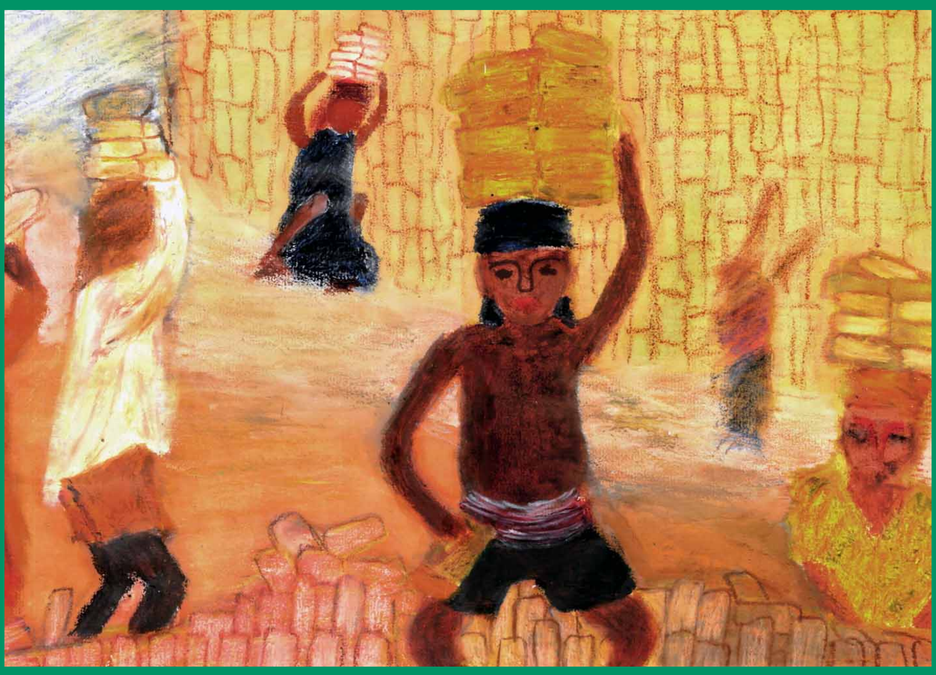

Huynh, 16, Viet Nam

Children's views of child labour
Regards d'enfants sur le travail des enfants
El trabajo infantil a través de los ojos de los niños

International Labour Organization
Organisation internationale du Travail
Organización Internacional del Trabajo

GenevaWorld Association
www.genevaworld.org

Mizra, 12, Singapore

Letícia, 15, Brazil

Children's views of child labour
Regards d'enfants sur le travail des enfants
El trabajo infantil a través de los ojos de los niños

International Labour Organization
Organisation internationale du Travail
Organización Internacional del Trabajo

GenevaWorld Association
www.genevaworld.org

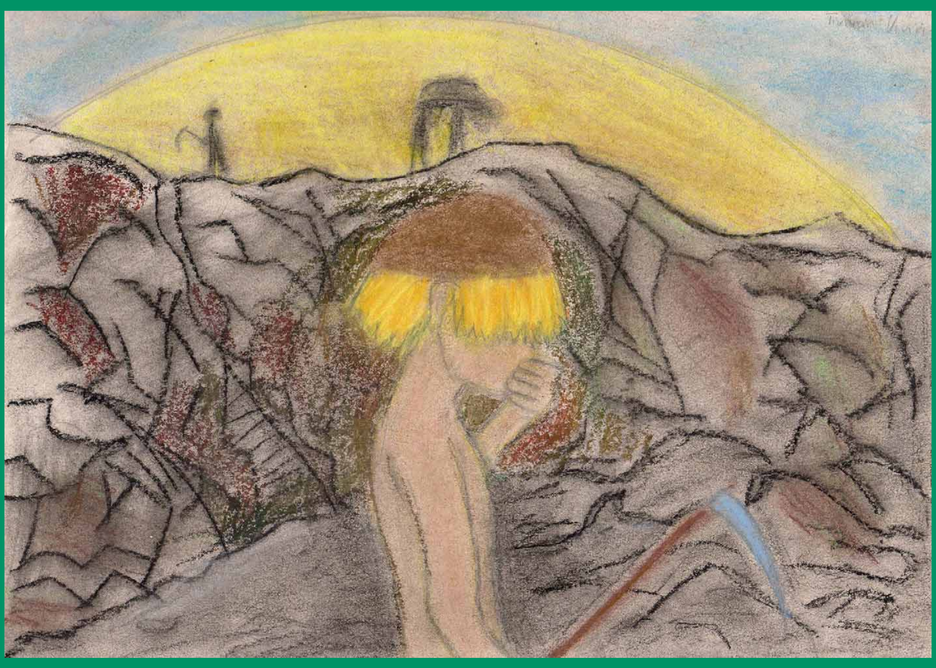

Tivoràn, 9, Hungary

Abebe, 14, Ethiopia

Children's views of child labour
Regards d'enfants sur le travail des enfants
El trabajo infantil a través de los ojos de los niños

International Labour Organization
Organisation internationale du Travail
Organización Internacional del Trabajo

GenevaWorld Association
www.genevaworld.org

Ilona, 14, Belarus

Jianhua, 13, China

Children's views of child labour
Regards d'enfants sur le travail des enfants
El trabajo infantil a través de los ojos de los niños

International Labour Organization
Organisation internationale du Travail
Organización Internacional del Trabajo

GenevaWorld Association
www.genevaworld.org

Husein, 16, Turkmenistan

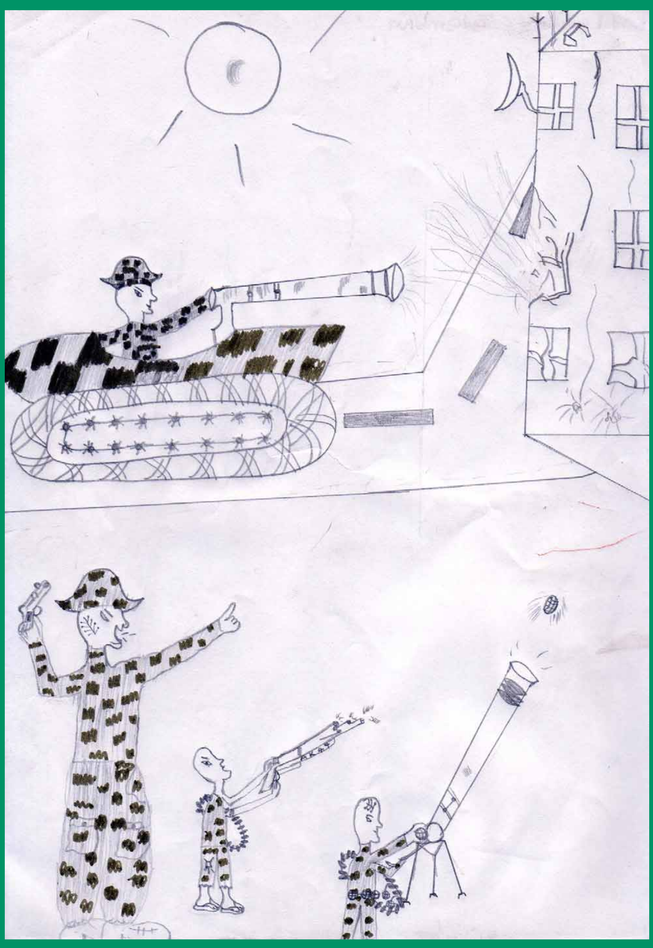

Kudakwashe, 12, Zimbabwe

Children's views of child labour
Regards d'enfants sur le travail des enfants
El trabajo infantil a través de los ojos de los niños

International Labour Organization
Organisation internationale du Travail
Organización Internacional del Trabajo

GenevaWorld Association
www.genevaworld.org

Joel, 12, Bolivia

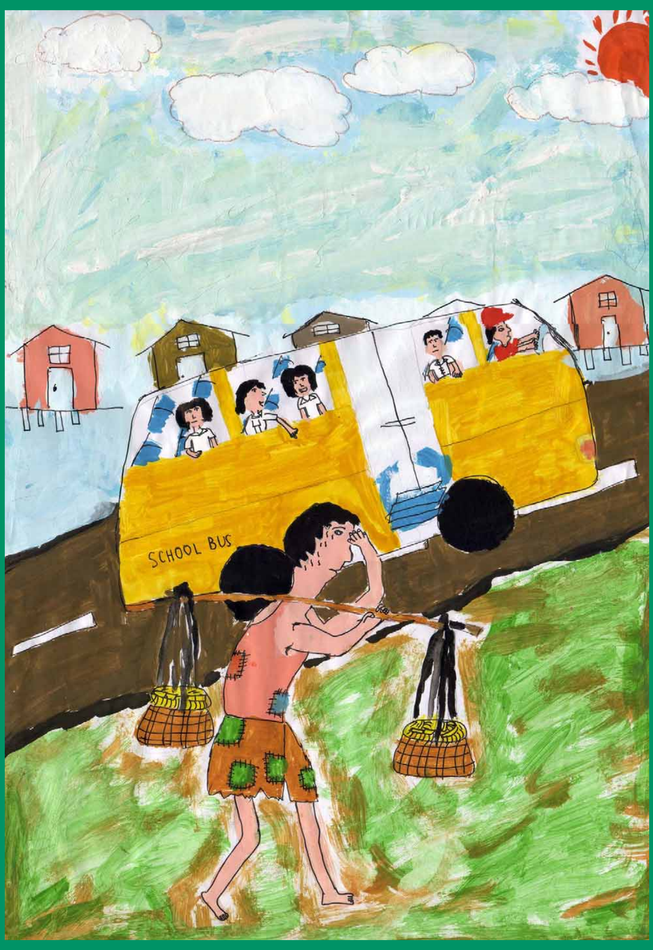

Georgi, 12, Bulgaria

Children's views of child labour
Regards d'enfants sur le travail des enfants
El trabajo infantil a través de los ojos de los niños

International Labour Organization
Organisation internationale du Travail
Organización Internacional del Trabajo

GenevaWorld Association
www.genevaworld.org

Adriana, 15, Canada

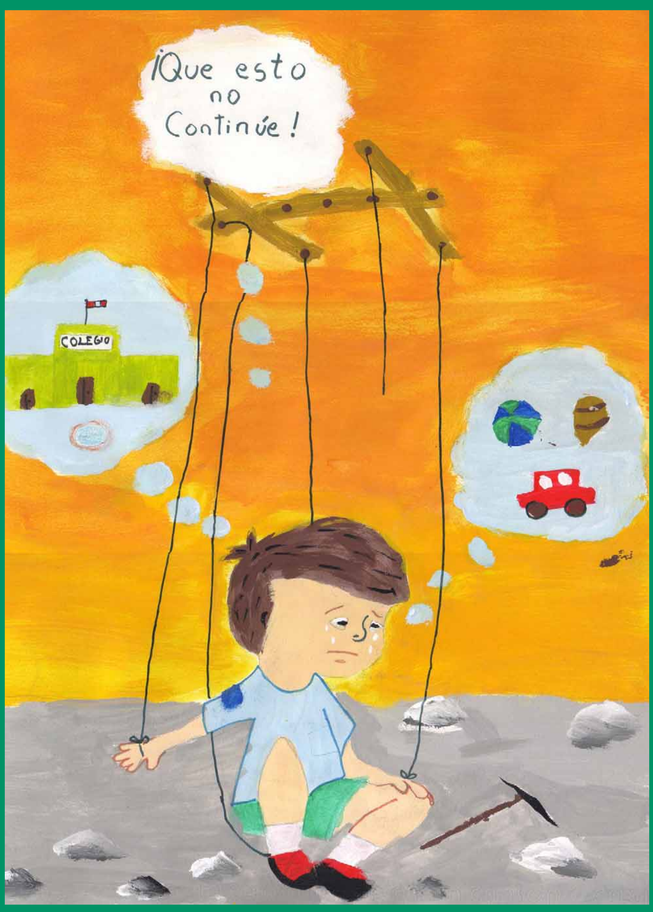

Cynthia, 12, Spain

Children's views of child labour
Regards d'enfants sur le travail des enfants
El trabajo infantil a través de los ojos de los niños

International Labour Organization
Organisation internationale du Travail
Organización Internacional del Trabajo

GenevaWorld Association
www.genevaworld.org

Amira, 13, Sudan

Miranda, 15, Venezuela

Children's views of child labour
Regards d'enfants sur le travail des enfants
El trabajo infantil a través de los ojos de los niños

International Labour Organization
Organisation internationale du Travail
Organización Internacional del Trabajo

GenevaWorld Association
www.genevaworld.org

Roxane, 13, Switzerland

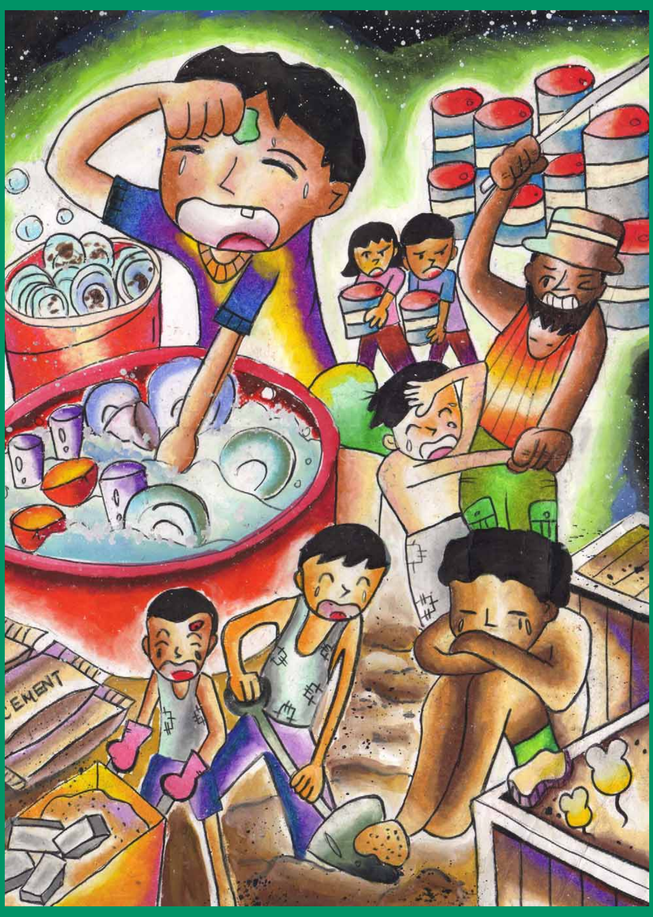

Rasah, 11, Cambodia

Children's views of child labour
Regards d'enfants sur le travail des enfants
El trabajo infantil a través de los ojos de los niños

International Labour Organization
Organisation internationale du Travail
Organización Internacional del Trabajo

GenevaWorld Association
www.genevaworld.org

Belise, 9, Rwanda

Sayed, 17, Afghanistan

Children's views of child labour
Regards d'enfants sur le travail des enfants
El trabajo infantil a través de los ojos de los niños

International Labour Organization
Organisation internationale du Travail
Organización Internacional del Trabajo

GenevaWorld Association
www.genevaworld.org

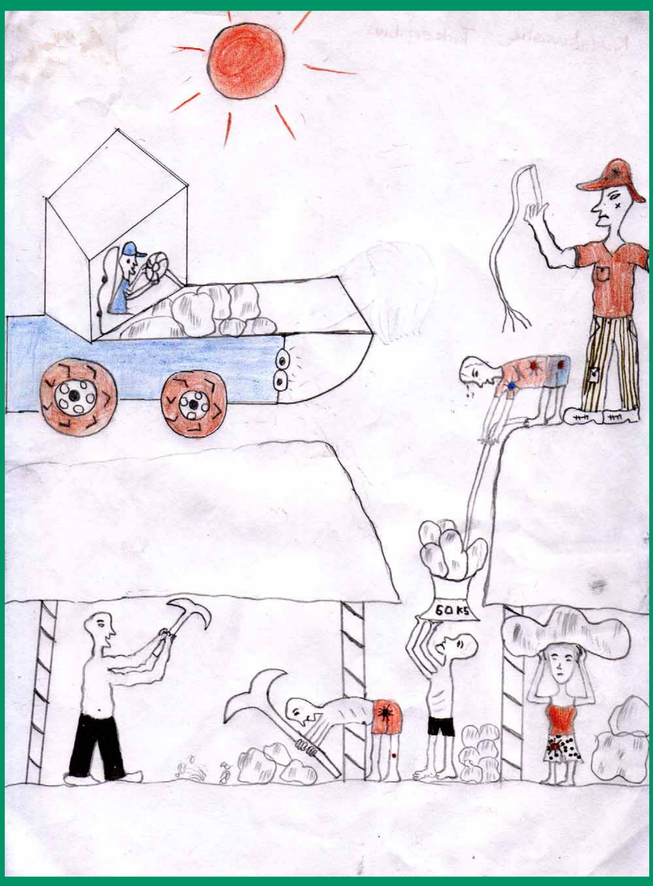

Momodu, 11, Sierra Leone

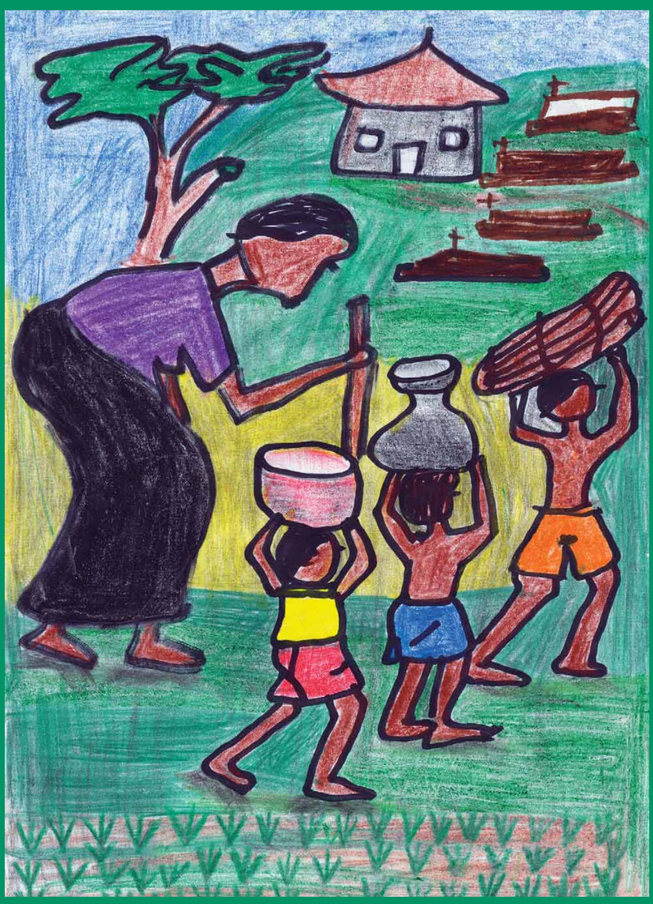

Namkiante, 14, Uganda

Children's views of child labour
Regards d'enfants sur le travail des enfants
El trabajo infantil a través de los ojos de los niños

International Labour Organization
Organisation internationale du Travail
Organización Internacional del Trabajo

GenevaWorld Association
www.genevaworld.org

Nikolay, 16, Peru

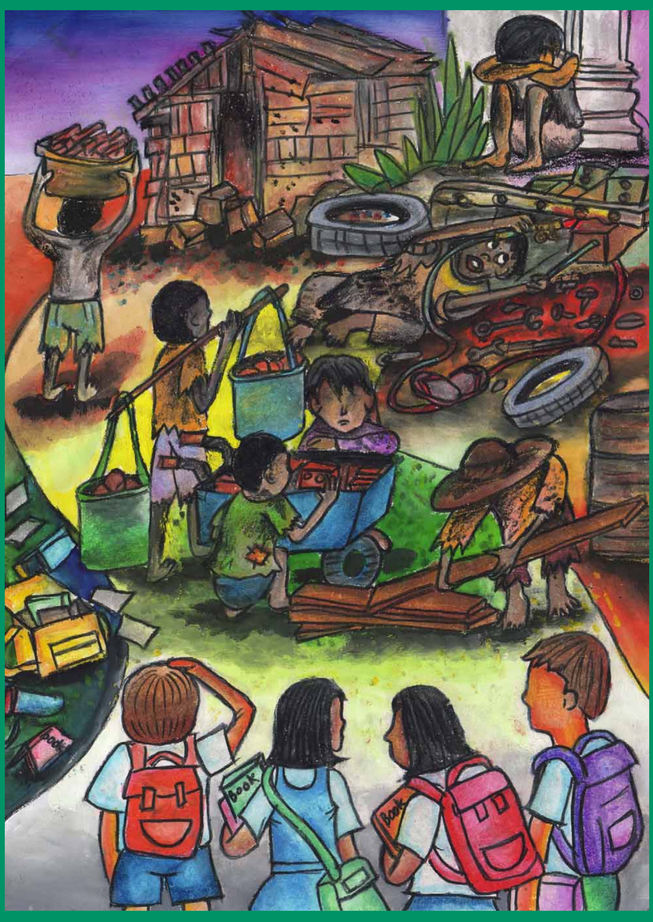

Julian, 10, Malaysia

Children's views of child labour
Regards d'enfants sur le travail des enfants
El trabajo infantil a través de los ojos de los niños

International Labour Organization
Organisation internationale du Travail
Organización Internacional del Trabajo

GenevaWorld Association
www.genevaworld.org

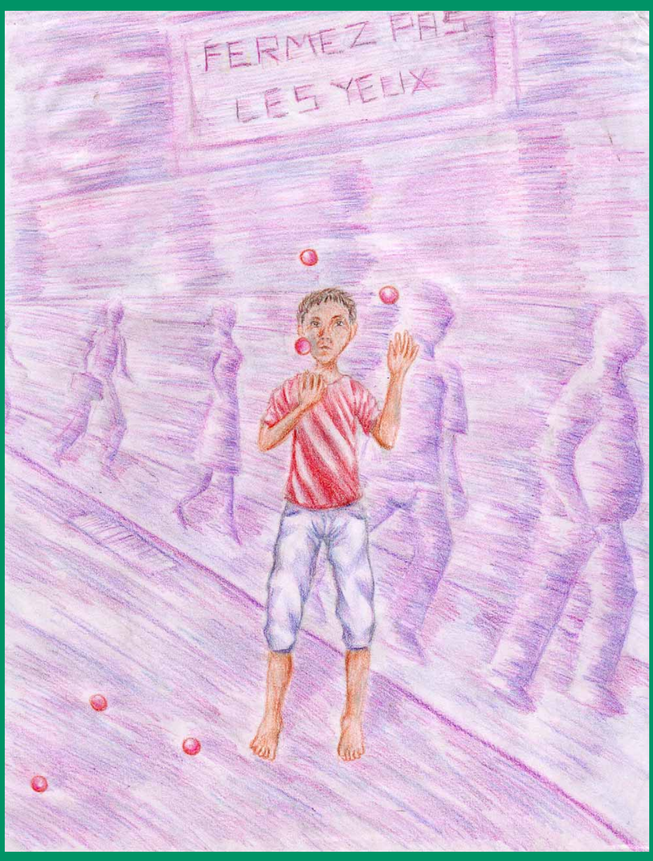

Ximena, 15, Costa Rica

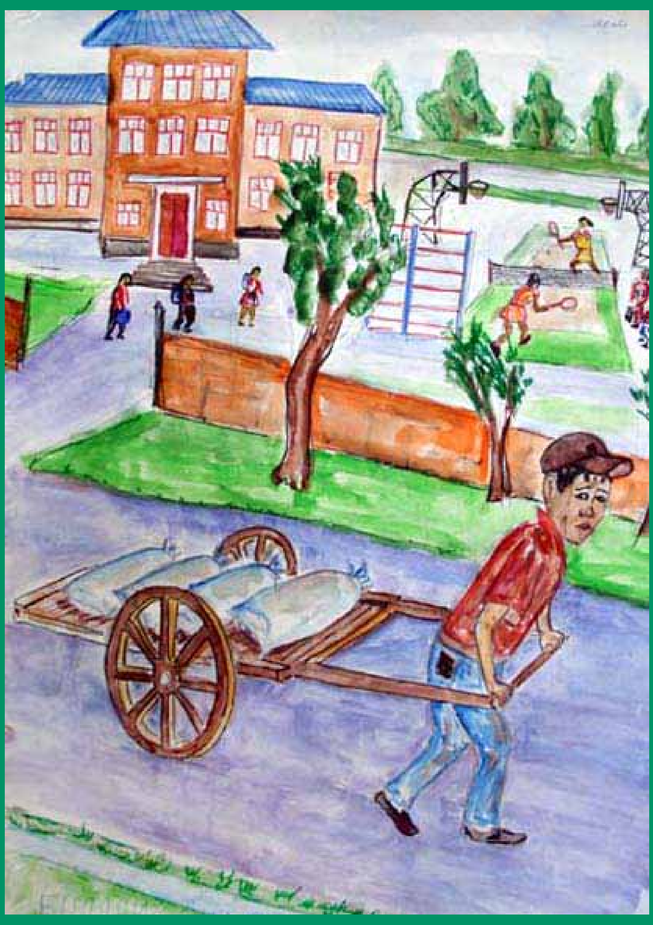

Anmuola, 14, Kazakhstan

Children's views of child labour
Regards d'enfants sur le travail des enfants
El trabajo infantil a través de los ojos de los niños

International Labour Organization
Organisation internationale du Travail
Organización Internacional del Trabajo

GenevaWorld Association
www.genevaworld.org

Thank you to our artists
Merci à nos artistes
Damos las gracias a nuestros artistas

Children's views of child labour
Regards d'enfants sur le travail des enfants
El trabajo infantil a través de los ojos de los niños

International Labour Organization
Organisation internationale du Travail
Organización Internacional del Trabajo

GenevaWorld Association
www.genevaworld.org